

CORTE BB  
ESCALA 1:100

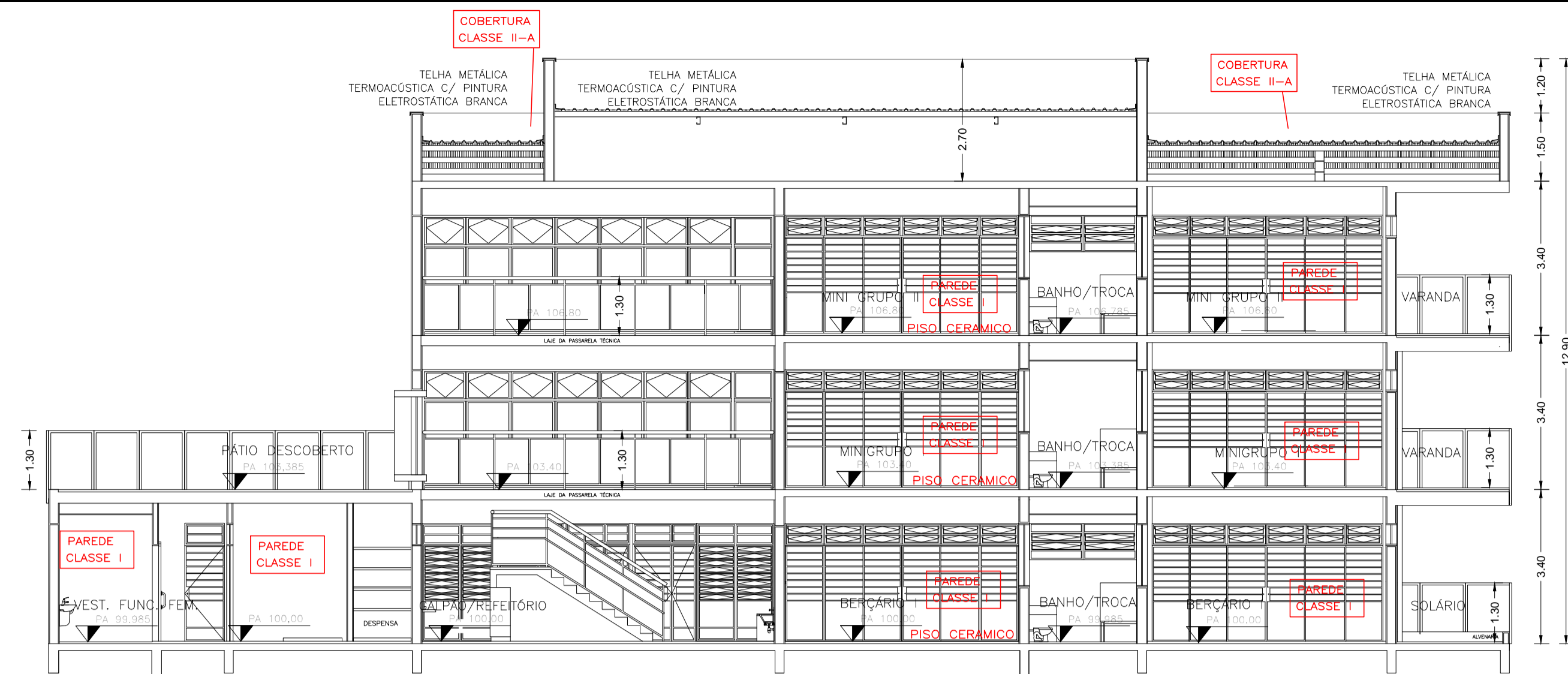

CORTE AA  
ESCALA 1:100

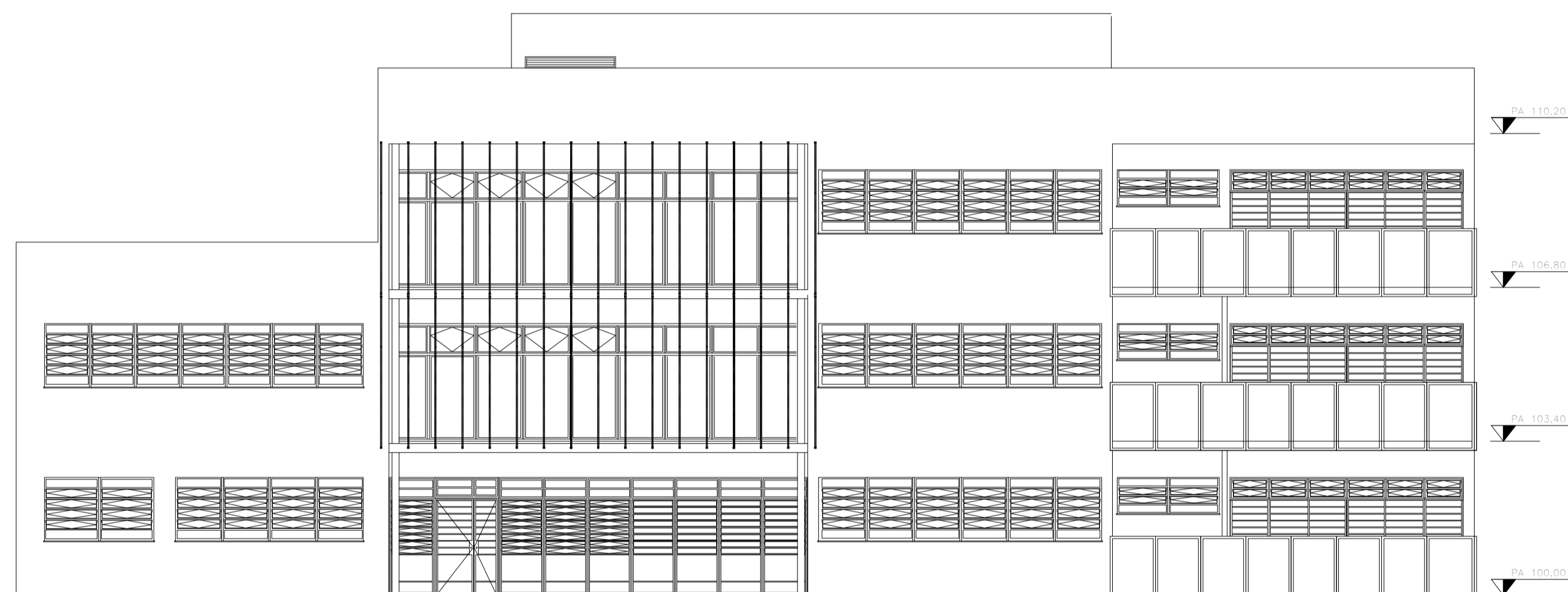

VISTA 1  
ESCALA 1:100

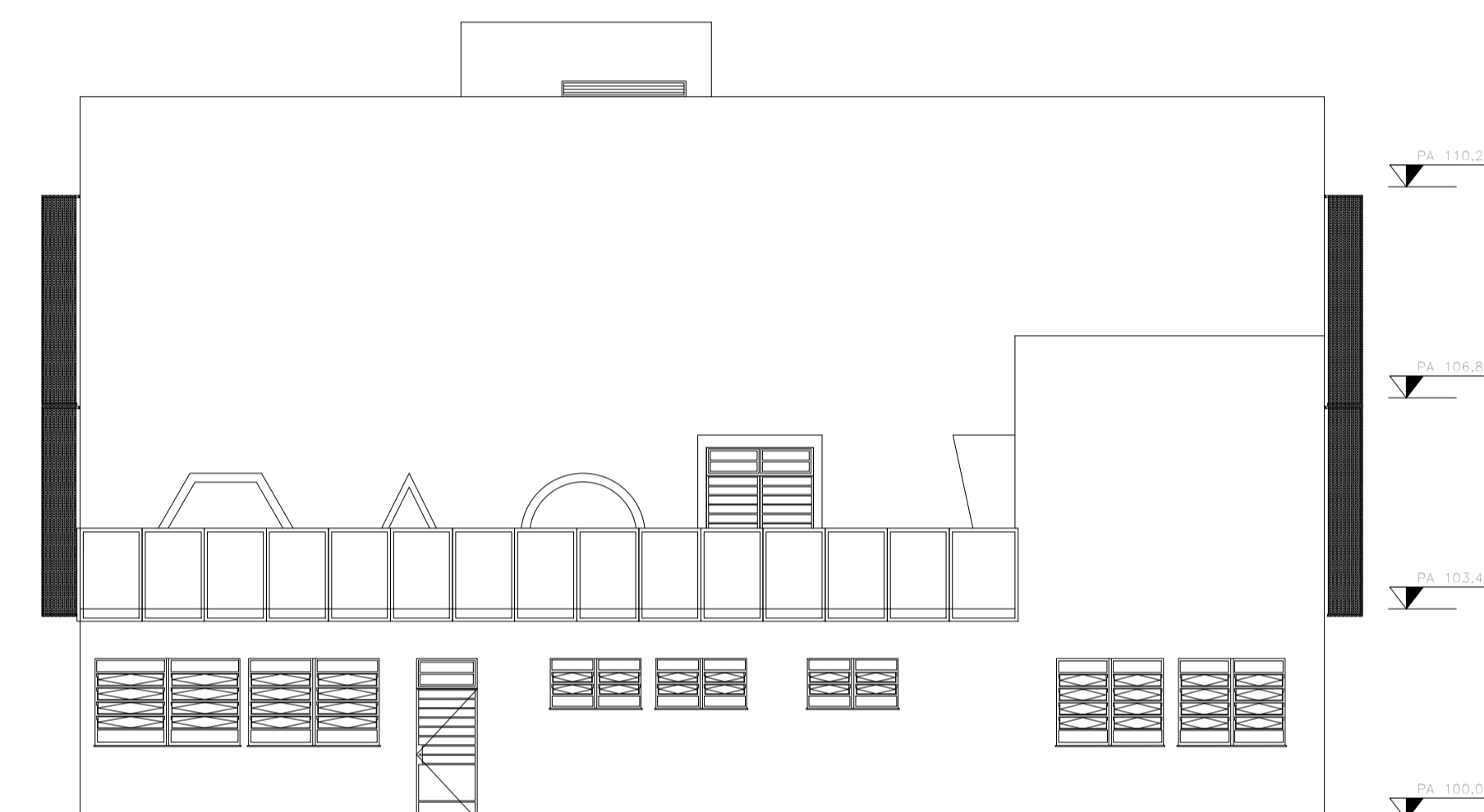

VISTA 2  
ESCALA 1:100



VISTA 3  
ESCALA 1:100

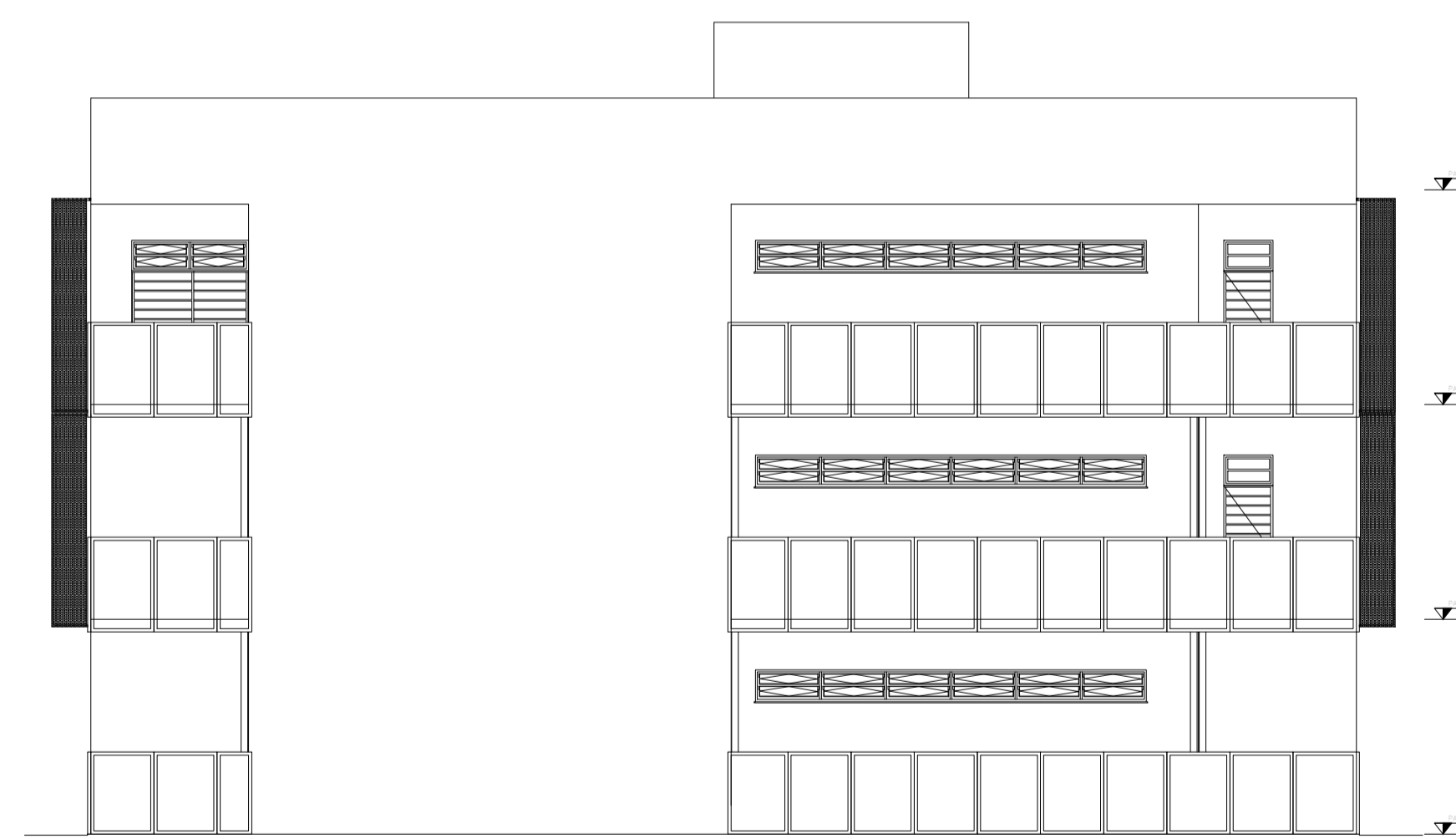

VISTA 4  
ESCALA 1:100

EQUIPE TÉCNICA DIV. TEC. DE PROJETOS - EDIF. 3		ASSINATURA
ANÁLISE DE ARQUITETURA	ARQ. Itzângela Kells de A. Rex Lampariello - CAU A40613-9	
ANÁLISE DE ESTRUTURA	ENG. João Luis Maranhão Biscaino - CREA Nº 170.587.456-6	
ANÁLISE DE ELÉTRICA	ENG. VALDIR PIETROBON - CREA Nº 0601115144	
ANÁLISE DE HIDRÁULICA	ENG. ZELIA R. SERENO - CREA Nº 0601578832	
RESPONSÁVEL PELA CONTRATADA	ENG. EDUARDO JOSÉ B. O. PRATA - CREA Nº 5061939774	

REVISÕES:  
DATA: VISTO:

### EDIF 3

DIVISÃO DE PROJETOS DE EDIFICAÇÕES - AVENIDA SÃO JOÃO, 473 - 1ª ANDAR CEP 01035-000 - TEL: 3337-9955

DIRETORA: ENGª BEATRIZ LOMONACO F. GOMES

CONTRATADA: EXATA ENGENHARIA E COMÉRCIO LTDA.

**EXATA**  
R. RIACHUELO, 240 - CENTRO  
CAMPINAS / SP - CEP 130015-320  
FONE/FAX: (19) 3286-1004

ENGENHARIA E COMÉRCIO LTDA.

SITE: WWW.EXATACAMPINAS.COM.BR  
EMAIL: CONTATO@EXATACAMPINAS.COM.BR

AUTOR DO PROJETO:  
ENG. EDUARDO PRATA

### PMSP - SIURB - EDIF

PREFEITURA DE SÃO PAULO - SECRETARIA DE INFRA-ESTRUTURA URBANA E OBRAS - DEPARTAMENTO DE EDIFICAÇÕES

CEI PADRÃO EDIF 2019 10S (NORMAL)

UNIDADE: COO. DO NÍVEL: EMPREEND.:  
VÁRIOS - SP 16.91.125-SE 023.S.19

PROJETO TÉCNICO DE SEGURANÇA CONTRA INCÊNDIO

ESCALA: 1:50

VISTAS E CORTES 1 - 03/03